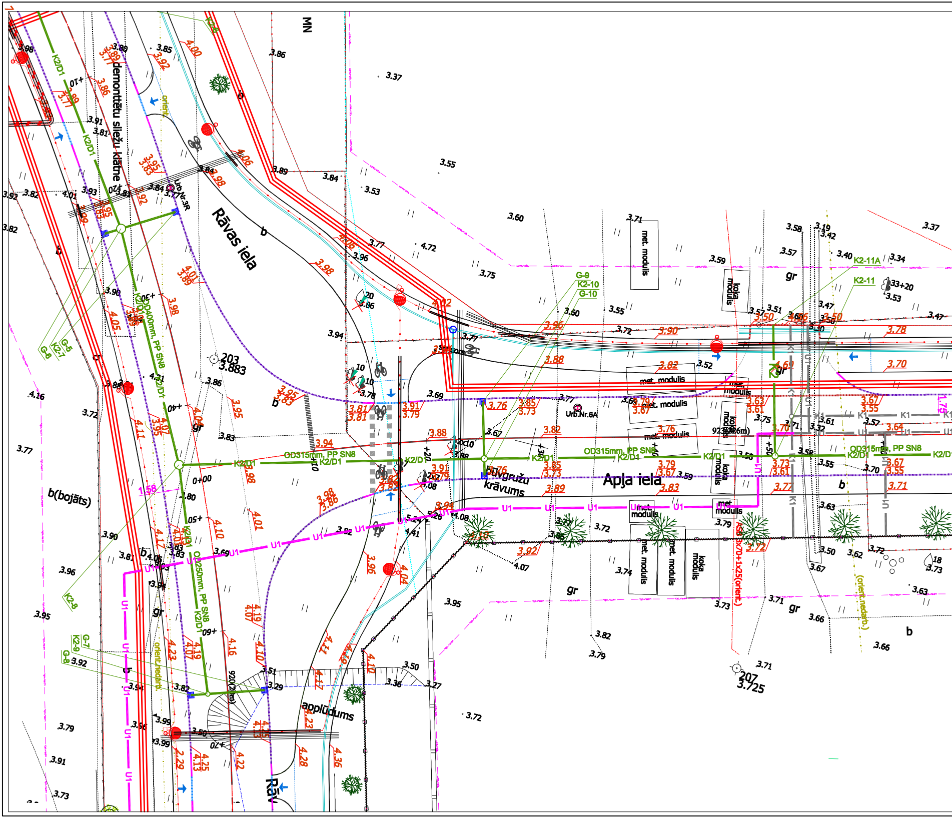
Rāvas iela
Apļa iela
demontētu sliežu klātne
Būvgružu krāvums
applūdums
b(bojāts)
Urb.Nr.3R
Urb.Nr.6A
203
3.883
207
3.725
OD315mm, PP SN8
OD400mm, PP SN8
OD250mm, PP SN8
K2/D1
K2-11A
K2-11
G-9
K2-10
G-10
G-5
K2-7
G-6
G-7
K2-9
G-8
K2-8
U1
K1
met. modulis
koka modulis
AS3x70+1x25(orient.)
orient.nedarb.
orient.
923(26m)
920(23m)
gr
b
Rāv

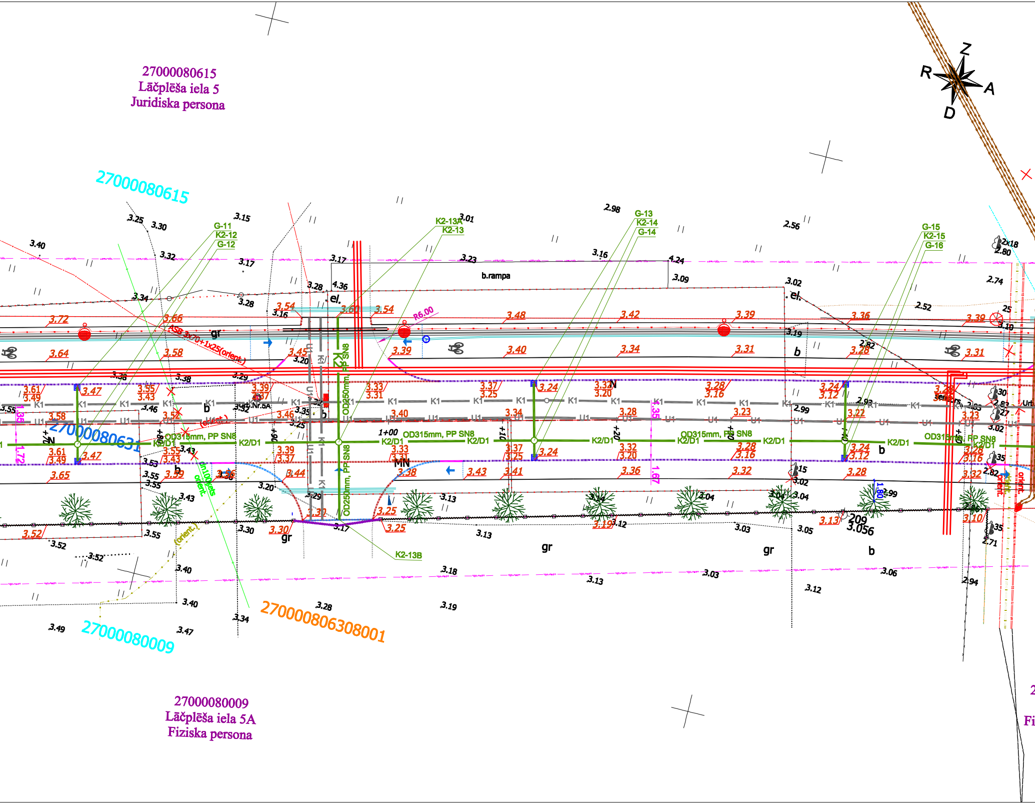
27000080615
Lāčplēša iela 5
Juridiska persona
27000080615
27000080631
27000080009
270000806308001
27000080009
Lāčplēša iela 5A
Fiziska persona
Z
R
A
D
b.rampa
el.
gr
b
MN
N
G-11
K2-12
G-12
K2-13A
K2-13
G-13
K2-14
G-14
G-15
K2-15
G-16
K2-13B
R6.00
ASB 3x70+1x25(orient.)
OD250mm, PP SN8
OD315mm, PP SN8
K2/D1
K1
U1
1+00
K.Nr.5A
(orient.)
209
3.056
3.72
3.66
3.54
3.61
3.54
3.48
3.42
3.39
3.36
3.39
3.64
3.58
3.45
3.39
3.40
3.34
3.31
3.28
3.31
3.47
3.47
3.65
3.59
3.44
3.38
3.43
3.41
3.36
3.32
3.28
3.32
3.52
3.30
3.25
3.25
3.19
3.13
3.10

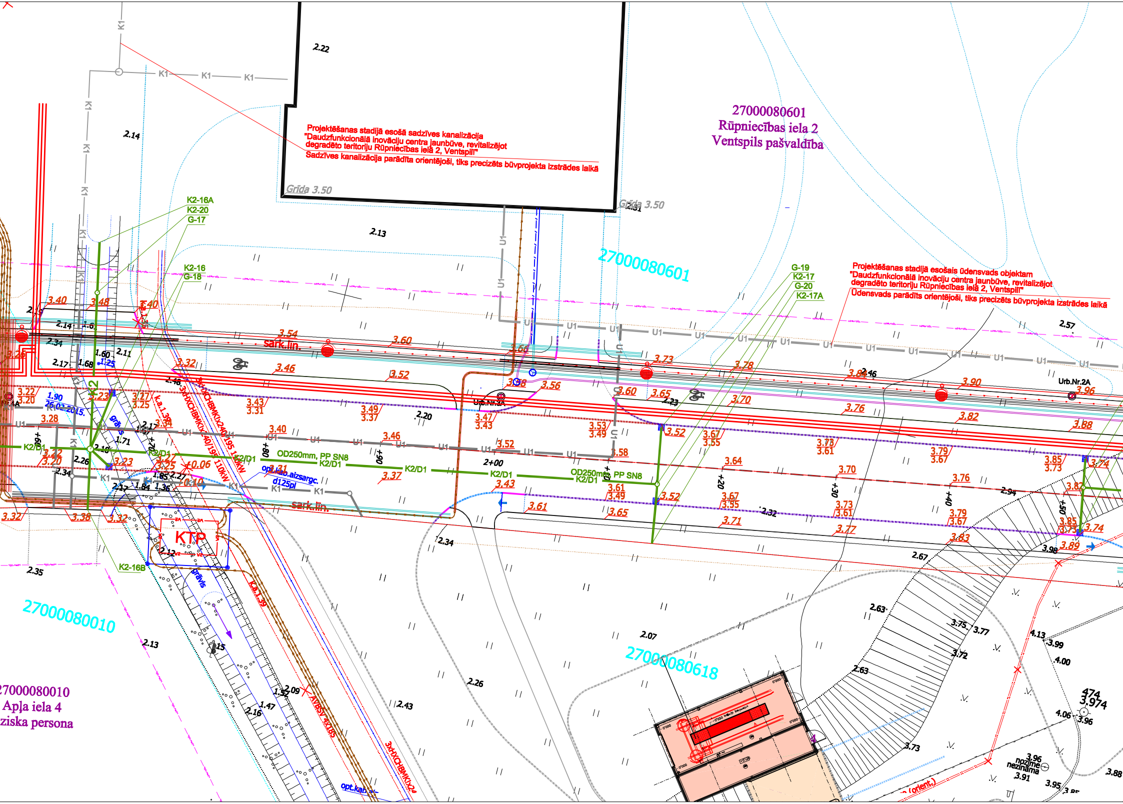

Projektēšanas stadijā esošā sadzīves kanalizācija
"Daudzfunkcionālā inovāciju centra jaunbūve, revitalizējot degradēto teritoriju Rūpniecības ielā 2, Ventspilī"
Sadzīves kanalizācija parādīta orientējoši, tiks precizēts būvprojekta izstrādes laikā

Projektēšanas stadijā esošais ūdensvads objektam
"Daudzfunkcionālā inovāciju centra jaunbūve, revitalizējot degradēto teritoriju Rūpniecības ielā 2, Ventspilī"
Ūdensvads parādīts orientējoši, tiks precizēts būvprojekta izstrādes laikā

27000080601
Rūpniecības iela 2
Ventspils pašvaldība
27000080601
27000080010
Apļa iela 4
ziska persona
27000080010
27000080618
Grīda 3.50
Grīda 3.50
K2-16A
K2-20
G-17
K2-16
G-18
G-19
K2-17
G-20
K2-17A
K2-16B
K1
U1
K2/D1
OD250mm, PP SN8
sark.lin.
KTP
grants
Urb.Nr.3A
Urb.Nr.2A
opt.kab.aizsargc. d125pl
1.90
26.02.2015.
3xHXCHBMK1x240/95 110kW
Ka.1.35
Ka.1.39
AVBbŠv 4x185
2+00
+20
+30
+40
+50
+80
+90
2.22
2.14
2.13
2.31
2.57
2.46
2.20
2.23
2.32
2.34
2.35
2.13
2.07
2.26
2.43
2.09
2.67
2.63
2.63
3.73
3.75
3.77
3.72
3.98
4.13
3.99
4.00
4.06
3.96
474
3.974
3.96
nozīme nezināma
3.91
3.95
3.88
3.40
3.48
3.40
3.54
3.60
3.60
3.73
3.78
3.84
3.90
3.96
3.32
3.46
3.52
3.56
3.60
3.65
3.70
3.76
3.82
3.88
3.43
3.31
3.49
3.37
3.47
3.43
3.53
3.49
3.52
3.67
3.55
3.73
3.61
3.79
3.67
3.85
3.73
3.74
3.40
3.46
3.52
3.58
3.64
3.70
3.76
3.82
3.37
3.43
3.61
3.49
3.52
3.67
3.55
3.73
3.61
3.79
3.67
3.85
3.73
3.74
3.61
3.65
3.71
3.77
3.83
3.89
3.22
3.20
3.28
3.23
3.27
3.25
3.22
3.20
3.23
3.27
3.25
+0.06
+0.10
3.31
3.32
3.38
3.32
3.26

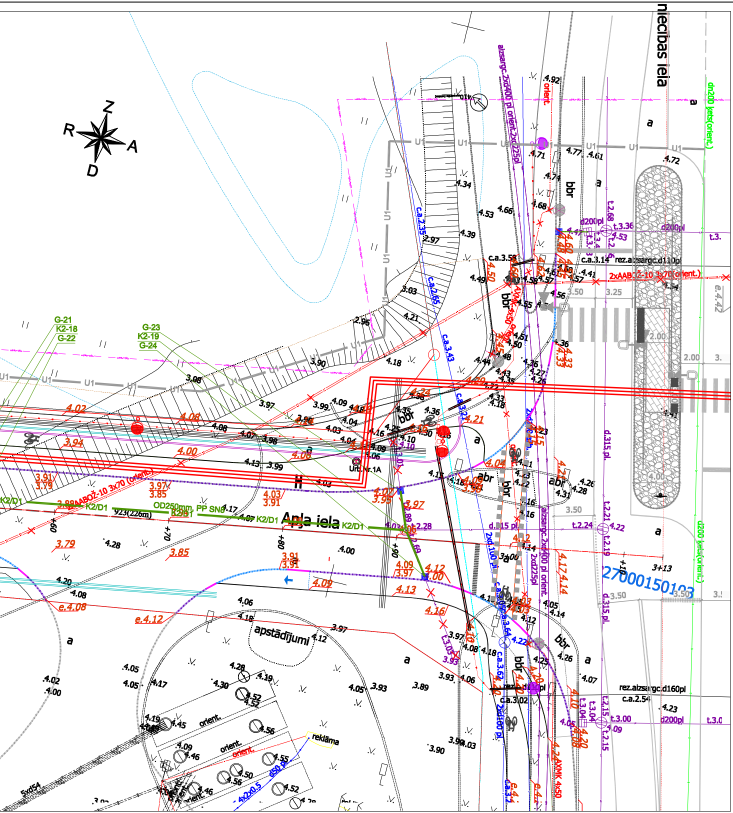
Z
R
A
D
Apļa iela
niecības iela
apstādījumi
reklāma
K2/D1
G-21
K2-18
G-22
G-23
K2-19
G-24
OD250mm, PP SN8
2xAABOŽ-10 3x70(orient.)
aizsargc.2xd400 pl orient.2xd225pl
dn200 ķets(orient.)
rez.aizsargc.d110pl
rez.aizsargc.d160pl
d200pl
d.315 pl.
Urb.Nr.1A
27000150103

Apzīmējumi:

K2	Projektētā lietus ūdens kanalizācija
K2/D1	Projektētā apvienotā lietus ūdens kanalizācija un drenāža
U1	Iespējamā - perspektīvā ūdensvada trases novietne
U1	Projektēšanas stadijā esošais ūdensvads. Objekts "Ūdensvada un sadzīves kanalizācijas izbūve Apļa ielā , Ventspilī", pasūtītājs pašvaldības SIA "Ūdeka"
K1	Projektēšanas stadijā esošā sadzīves kanalizācija. Objekts "Ūdensvada un sadzīves kanalizācijas izbūve Apļa ielā , Ventspilī", pasūtītājs pašvaldības SIA "Ūdeka"

Piezīmes:

1.Perspektīvā ūdensvada trase parādīta orientējoši. Tad, kad šajā posmā pēc reālās nepieciešamības tiks veikta inženiertīklu projektēšana (ūdensvads, siltumtrase) vai arī koku stādīšana, veikt detalizētu novietojuma projektēšanu ar tādu domu, ka pēc tam varētu tikt izbūvēti arī citi tīkli.
2.Projektēšanas stadijā esošā ūdensvada un sadzīves kanalizācijas tehniskos risinājumus skatīt objektā "Ūdensvada un sadzīves kanalizācijas tīklu izbūve Apļa ielā, Ventspilī".

Pasūtītājs:	Ventspils p.i. "Komunālā pārvalde"		
Projekts:	Apļa ielas izbūve, Ventspilī		
Ģenerāluzņēmējs: SIA"SBI - Ventspils" Užavas iela 8, LV 3601 Ventspils Tālr. 63627810 E-pasts ventspils@spi.lv	Rasējums Ģenerālplāns ar projektētiem LKT tīkliem		
Apakšuzņēmējs: pro Cad inženieru birojs Adrese: Ūdens iela 12-118, Rīga, LV-1007 Tālrunis: (+371) 28691888 E-pasts: procad@procad.lv	Marka LKT	Mērogs M 1:250	Rasējuma Nr. LKT-2
Būvprojekta LKT daļas vad. M.Zavickis	Izstrādāja M.Zavickis	Stadija Būvprojekts	Datums 20.12.2017
			Projekta Nr. 2017/047A - 420